

Immobili di interesse artistico, storico, archeologico o etnoantropologico, tutelati ai sensi del Capo I del D. Lgs. n. 42/2004		
Dichiarati di interesse culturale ai sensi dell'articolo 13 o la cui esecuzione non risalga ad oltre settanta anni, appartenenti allo Stato, alle regioni, agli altri enti pubblici territoriali, nonché ad ogni altro ente ed istituto pubblico e a persone giuridiche private senza fine di lucro, ivi compresi gli enti ecclesiastici civilmente riconosciuti.		
1	Chiesa e Convento di San Francesco con annessa biblioteca, antico cimitero e Fonte di San Bernardino	
2	Colleggiata di Santa Maria a Mare con annessa grotta	
3	Chiesa di Santa Maria del Carmine	
4	Chiesa di San Rocco (antica chiesa di San Sebastiano)	
5	Chiesa di San Giacomo a platea	
6	Palazzo Mezzacapo con annesso giardino	D.M. 28.11.1947
7	Mura e Bastioni di San Sebastiano	
8	Palazzo Confalone con annessa cappella dell'Addolorata	
9	Torre del Milo	
10	Chiesa della Madonna Addolorata	
11	Chiesa e convento di Santa Maria della Pietà	D.M. n. 891 del 09/11/2010
12	Chiesa del Santo Rosario	
13	Complesso conventuale di San Domenico	
14	Chiesa di San Pietro in posula	
15	Cappella privata	
16	Castello di San Nicola de Thoro-Plano	
17	Chiesa di Santa Maria delle Grazie	
18	Torre di Vecite	D.M. 29.12.1987
19	Chiesa di San Martino	
20	Chiesa di Santa Maria del Principio	
21	Torre dell'Angelo, de l'Angulo o Normanna, della Formicola	D.M. 18.03.1988
22	Torre di Cesare o Acquarulo	
23	Complesso cimiteriale	
24	Complesso abbaziale di Santa Maria Olearia	D.M. 04.04.1914 D.S.R. n. 22 del 17.04.2002
25	Torre Badia, Santa Maria d'Ogliara o Santo Spirito	D.M. 14.07.1941
26	Torre Lama del Cane, Americana o del Mortaro	D.M. n. 745 del 09.04.2010
27	Torre la Torricella o Torretta di Capo d'Orso	D.S.R. n.168 del 07.07.2003
28	Torre Tummolo	D.M. 27.07.1993 D.M. 12.03.1994
29	Chiesa di Santa Maria Assunta (ex abbazia benedettina)	
30	Torre La Cerniola di Erchie	D.M. 30/05/1941
Area a protezione della Torre La Cerniola istituita con specifico decreto del Ministero dei Beni Culturali del 03/03/1989		
31	Santuario di Santa Maria Avvocata	
32	Cappella privata	
33	Grotta dell'Annunziata (o degli Spagari)	D.M. 09/01/1990
Testimonianze della tradizione produttiva maiorese		
1	Carliera Camera D'Affitto in località Portacellese	Carliera esistente inattiva
2	Carliera Mezzacapo	Rudere
3	Carliera Della Pietra in località Ponteprimario	Carliera esistente inattiva
4	Carliera Proto in località Ramiera	Carliera con diversa destinazione d'uso
5	Carliera Cimini in località Vecite	Carliera con diversa destinazione d'uso
6	Carliera Cantilena in località Vecite	Carliera con diversa destinazione d'uso
7	Mulino Bonito in località Santa Maria delle Grazie	Ruderi antico mulino
8	Carlriere Bonito in località Santa Maria delle Grazie	Carliera esistente inattiva
9	Carlriere e Mulini De Ponte in località Santa Maria delle Grazie	Carliera con diversa destinazione d'uso
10	Carliera Confalone in località Sepetitto	Carliera esistente inattiva
11	Carliera Confalone in località Sepetitto	Carliera esistente attiva
12	Carliera Del Pizzo in località San Pietro in Posula	Carliera esistente inattiva
13	Carliera Cimini in località Salicerchia	Carliera con diversa destinazione d'uso
14-21	Antiche calcare	Ruderi antiche calcare
Aree di tutela paesistica individuate per Decreto Ministeriale ai sensi dell'art. 136 del D. Lgs. 42/2004 e s.m.i.		
Dichiarazione di notevole interesse pubblico dell'intero territorio comunale di Maiori		
Decreto Ministeriale 1 dicembre 1961 Intero territorio del Comune di Maiori		
Decreto Ministeriale del 28 marzo 1985 Costiera Amalfitana comprensente gli interi territori comunali di Amfii, Atrani, Cetara, Conca dei Marini, Furore, Maiori, Minori, Positano, Praiano, Ravello, Scala, Tramonti e Vietri sul Mare		

Aree di tutela paesistica individuate per legge ai sensi dell'art. 142 del D. Lgs. 42/2004 e s.m.i.

i territori costieri compresi in una fascia della profondità di 300 metri dalla linea di battigia, anche per i terreni elevati sul mare

i fiumi, i torrenti, i corsi d'acqua iscritti negli elenchi previsti dal testo uico delle disposizioni di legge sulle acque ed impianti elettrici, approvato con regio decreto 11 dicembre 1933, n.1775, e relative sponde o piedi degli argini per una fascia di 150 metri ciascuna

Regio Decreto 7 maggio 1899 - Vallone Regina Maiori o Sotrone
Regio Decreto 22 giugno 1926 - Vallone Erchie e Rivo San Nicola

i parchi e le riserve nazionali o regionali, nonché i territori di protezione esterna dei parchi

i territori coperti da foreste o da boschi, ancorchè percorsi o danneggiati dal fuoco, e quelli sottoposti a vincolo di rimboscimento, come definiti dall'articolo 2, commi 2 e 6, del D.Lgs. 18 maggio 2001, n. 227;

zone gravate da usi civici
Decreto 18 aprile 1933
Categoria A - Bosco Demanio o Vecite

zone di interesse archeologico indiziate

Aree che alla data del 6 settembre 1985 ricadevano nei centri edificati perimettrati ai sensi dell'articolo 18 della legge 22 ottobre 1971, n. 845
Delibera del Commissario Prefettizio n. 260 del 19.07.1969

Proiezione: UTM - Fusco 33
Datum: WGS84 - Unità: metri
Base Cartografica:
Carta Tecnica Comunale del 2002

Comune di Maiori
Sindaco
Antonio Capone

MAIORI

PIANO URBANISTICO COMUNALE

La Carta dei Vincoli: Beni culturali e paesaggistici

scala 1:5.000

1.3.1.a

geol. Rosanna Miglionico
studi geologici

agr. Fabio Sorrentino
studi agronomici

arch. Marco Busillo
arch. Marco Cretella
arch. Alfonso Polidoro
anagrafe edilizia

arch. Antonio Mattei
studio di zonizzazione acustica

arch. Maria Cafuoco
Responsabile del procedimento

arch. Giovanni Infante
Pianificazione urbanistica e territoriale

arch. Giosuè Gerardo Saturno
Progettazione e valutazione in ambiente gis

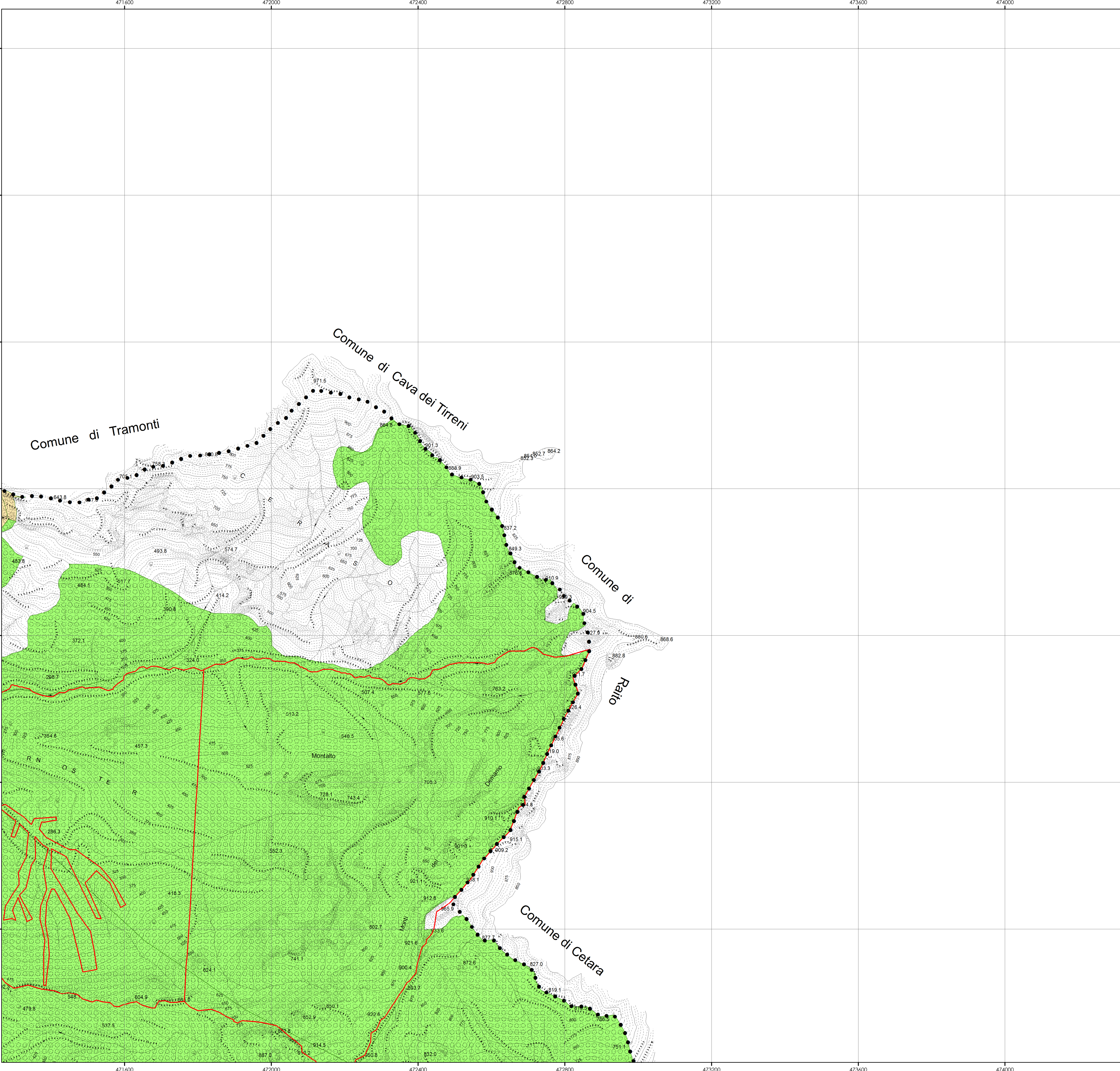

Immobili di interesse artistico, storico, archeologico o etnoantropologico, tutelati ai sensi del Capo I del D. Lgs. n. 42/2004

Dichiarati di interesse culturale ai sensi dell'articolo 13 o la cui esecuzione non risalgia ad oltre settanta anni, appartenenti allo Stato, alle regioni, agli altri enti pubblici territoriali, nonché ad ogni altro ente ed istituto pubblico e a persone giuridiche private senza fine di lucro, ivi compresi gli enti ecclesiastici civilmente riconosciuti.

1	Chiesa e Convento di San Francesco con annessa biblioteca, antico cimitero e Fonte di San Bernardino	
2	Colleggiata di Santa Maria a Mare con annessa grotta	
3	Chiesa di Santa Maria del Carmine	
4	Chiesa di San Rocco (antica chiesa di San Sebastiano)	
5	Chiesa di San Giacomo a platea	
6	Palazzo Mezzacapo con annesso giardino	D.M. 28.11.1947
7	Mura e Bastioni di San Sebastiano	
8	Palazzo Confalone con annessa cappella dell'Addolorata	
9	Torre del Milo	
10	Chiesa della Madonna Addolorata	
11	Chiesa e convento di Santa Maria della Pietà	D.M. n. 891 del 09/11/2010
12	Chiesa del Santo Rosario	
13	Complesso conventuale di San Domenico	
14	Chiesa di San Pietro in posula	
15	Cappella privata	
16	Castello di San Nicola de Thora-Plano	
17	Chiesa di Santa Maria delle Grazie	
18	Torre di Vecite	D.M. 29.12.1987
19	Chiesa di San Martino	
20	Chiesa di Santa Maria del Principio	
21	Torre dell'Angelo, de l'Angulo o Normanna, della Formicola	D.M. 18.03.1988
22	Torre di Cesare o Acquarulo	
23	Complesso cimiteriale	
24	Complesso abbaziale di Santa Maria Olearia	D.M. 04.04.1914 D.S.R. n. 22 del 17.04.2002
25	Torre Badia, Santa Maria d'Ogliara o Santo Spirito	D.M. 14.07.1941
26	Torre Lama del Cane, Americana o del Mortaro	D.M. n. 745 del 09.04.2010
27	Torre la Torricella o Torretta di Capo d'Orso	D.S.R. n.148 del 07.07.2003
28	Torre Tummolo	D.M. 27.07.1993 D.M. 12.03.1994
29	Chiesa di Santa Maria Assunta (ex abbazia benedettina)	
30	Torre La Cerniola di Erchie	D.M. 30/05/1941
31	Area a protezione della Torre La Cerniola istituita con specifico decreto del Ministero dei Beni Culturali del 03/03/1989	
31	Santuario di Santa Maria Avvocata	
32	Cappella privata	
33	Grotta dell'Annunziata (o degli Spagari)	D.M. 09/01/1990

Testimonianze della tradizione produttiva maiorese

1	Carliera Camera D'Affitto in località Portacellese	Carliera esistente inattiva
2	Carliera Mezzacapo	Rudere
3	Carliera Della Pietra in località Ponteprimario	Carliera esistente inattiva
4	Carliera Proto in località Ramiera	Carliera con diversa destinazione d'uso
5	Carliera Cimini in località Vecite	Carliera con diversa destinazione d'uso
6	Carliera Cantilena in località Vecite	Carliera con diversa destinazione d'uso
7	Mulino Bonito in località Santa Maria delle Grazie	Ruderi antico mulino
8	Carlriere Bonito in località Santa Maria delle Grazie	Carliera esistente inattiva
9	Carlriere e Mulini De Ponte in località Santa Maria delle Grazie	Carliera con diversa destinazione d'uso
10	Carliera Confalone in località Sepetito	Carliera esistente inattiva
11	Carliera Confalone in località Sepetito	Carliera esistente attiva
12	Carliera Del Pizzo in località San Pietro in Posula	Carliera esistente inattiva
13	Carliera Cimini in località Salicerchia	Carliera con diversa destinazione d'uso
14-21	Antiche calcare	Ruderi antiche calcare

Are

Dichiarazione di notevole interesse pubblico dell'intero territorio comunale di Maiori

Decreto Ministeriale 1 dicembre 1961
Intero territorio del Comune di Maiori

Decreto Ministeriale del 28 marzo 1985
Costiera Amalfitana comprensente gli interi territori comunali di Amfii, Atrani, Cetara, Conca dei Marini, Furore, Maiori, Minori, Positano, Praiano, Ravello, Scala, Tramonti e Vietri sul Mare

Are

i territori costieri compresi in una fascia della profondità di 300 metri dalla linea di battigia, anche per i terreni elevati sul mare
i fiumi, i torrenti, i corsi d'acqua iscritti negli elenchi previsti dal testo uico delle disposizioni di legge sulle acque ed impianti elettrici, approvato con regio decreto 11 dicembre 1933, n.1775, e relative sponde o piedi degli argini per una facia di 150 metri ciascuna

Regio Decreto 7 maggio 1899 - Vallone Regina Maiori o Sotrone
Regio Decreto 22 giugno 1926 - Vallone Erchie e Rivo San Nicola

i parchi e le riserve nazionali o regionali, nonché i territori di protezione esterna dei parchi

i territori coperti da foreste o da boschi, ancorchè percorsi o danneggiati dal fuoco, e quelli sottoposti a vincolo di rimboscimento, come definiti dall'articolo 2, commi 2 e 6, del D.Lgs. 18 maggio 2001, n. 227;

zone gravate da usi civici
Decreto 18 aprile 1933
Categoria A - Bosco Demanio o Vecite

zone di interesse archeologico indiziate

Are

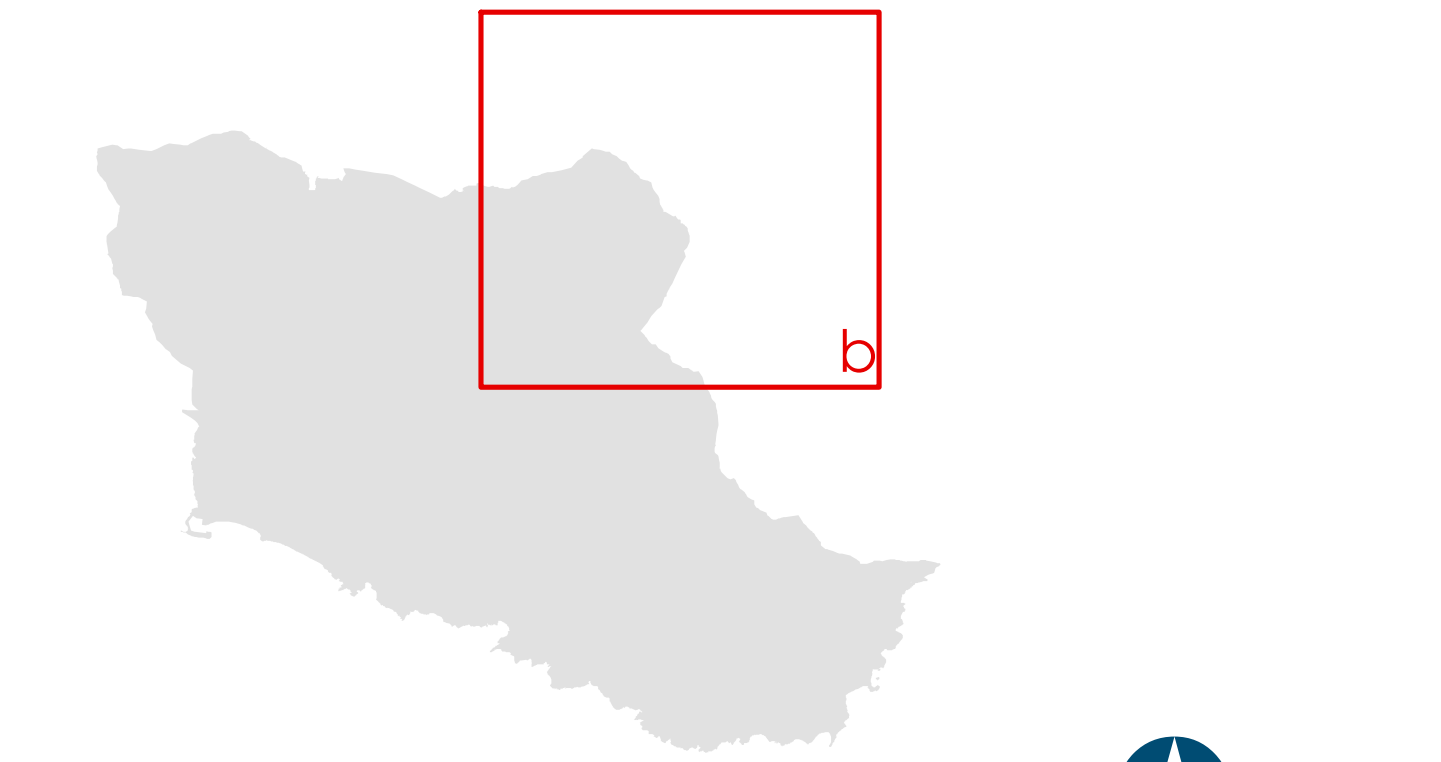

Proiezione: UTM - Fusco: 33
Datum: WGS84 - Unità: metri
Base Cartografica:
Carta Tecnica Comunale del 2002

Comune di Maiori
Sindaco
Antonio Capone

MAIORI
PIANO URBANISTICO COMUNALE

La Carta dei Vincoli:
Beni culturali e paesaggistici
scala 1:5.000
1.3.1.b

geol. Rosanna Miglionico studi geologici	arch. Maria Cafuoco Responsabile del procedimento
agr. Fabio Sorrentino studi agronomici		
arch. Marco Busillo arch. Marco Cretella arch. Alfonso Polidoro anagrafe edilizia	arch. Giovanni Infante Pianificazione urbanistica e territoriale
arch. Antonio Mattei studio di zonizzazione acustica	arch. Giosuè Gerardo Saturno Progettazione e valutazione in ambiente gis

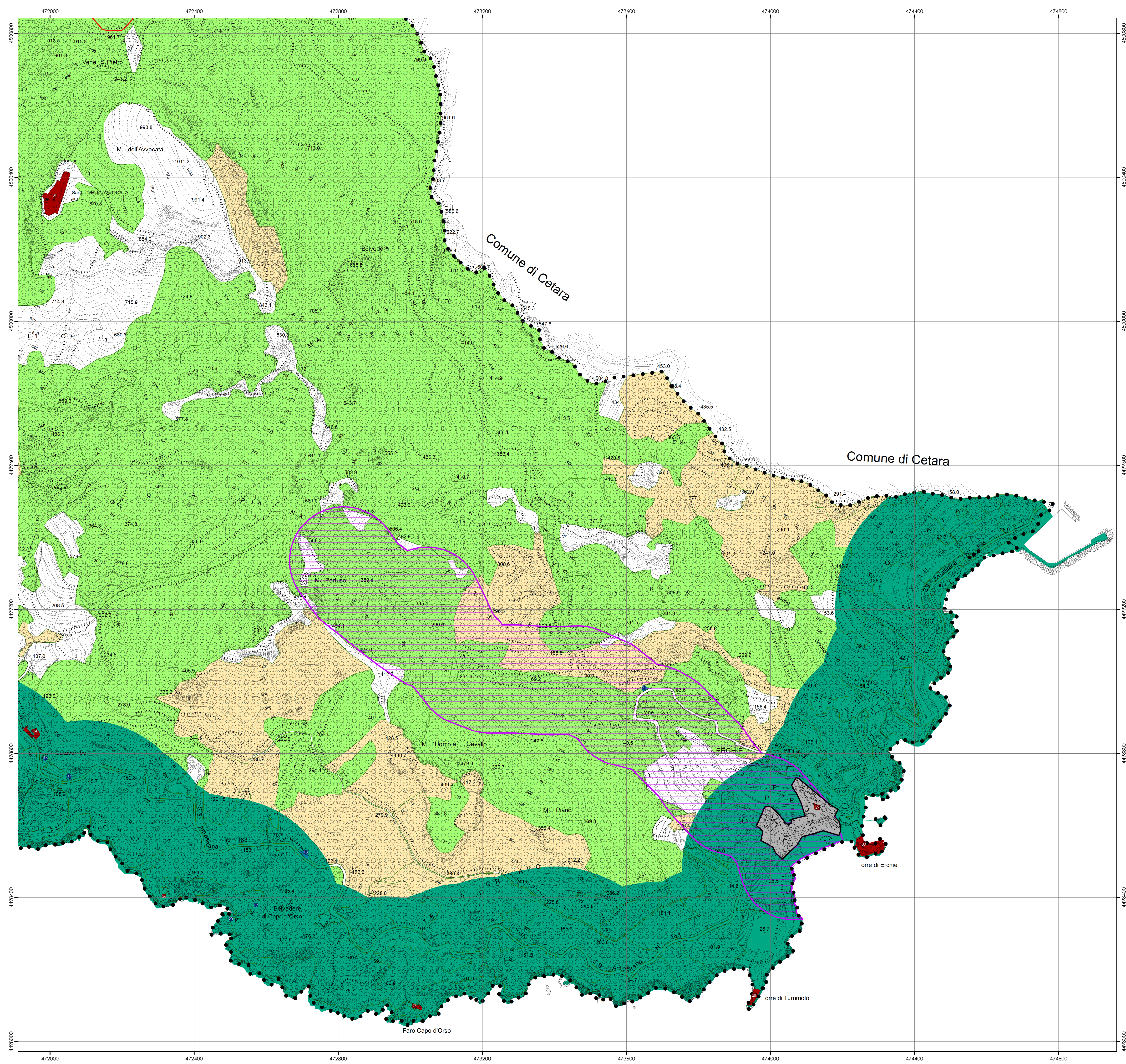

Immobili di interesse artistico, storico, archeologico o etnoantropologico, tutelati ai sensi del Capo I del D. Lgs. n. 42/2004		
Dichiarati di interesse culturale ai sensi dell'articolo 13 o la cui esecuzione non risale ad oltre settanta anni, appartenenti allo Stato, alle regioni, agli altri enti pubblici territoriali, nonché ad ogni altro ente ed istituto pubblico e a persone giuridiche private senza fine di lucro, ivi compresi gli enti ecclesiastici civilmente riconosciuti.		
1	Chiesa e Convento di San Francesco con annessa biblioteca, antico cimitero e Fonte di San Bernardino	
2	Colleggiata di Santa Maria a Mare con annessa grotta	
3	Chiesa di Santa Maria del Carmine	
4	Chiesa di San Rocco (antica chiesa di San Sebastiano)	
5	Chiesa di San Giacomo a platea	
6	Palazzo Mezzacapo con annesso giardino	D.M. 28.11.1947
7	Mura e Bastioni di San Sebastiano	
8	Palazzo Confalone con annessa cappella dell'Addolorata	
9	Torre del Milo	
10	Chiesa della Madonna Addolorata	
11	Chiesa e convento di Santa Maria della Pietà	D.M. n. 891 del 09/11/2010
12	Chiesa del Santo Rosario	
13	Complesso conventuale di San Domenico	
14	Chiesa di San Pietro in posula	
15	Cappella privata	
16	Castello di San Nicola de Thoro-Plano	
17	Chiesa di Santa Maria delle Grazie	
18	Torre di Vecite	D.M. 29.12.1987
19	Chiesa di San Martino	
20	Chiesa di Santa Maria del Principio	
21	Torre dell'Angelo, de l'Angulo o Normanna, della Formicola	D.M. 18.03.1988
22	Torre di Cesare o Acquarulo	
23	Complesso cimiteriale	
24	Complesso abbaziale di Santa Maria Olearia	D.M. 04.04.1914 D.S.R. n. 22 del 17.04.2002
25	Torre Badia, Santa Maria d'Ogliaro o Santo Spirito	D.M. 14.07.1941
26	Torre Lama del Cane, Americana o del Mortaro	D.M. n. 745 del 09.04.2010
27	Torre la Torricella o Torretta di Capo d'Orso	D.S.R. n.168 del 07.07.2003
28	Torre Tummolo	D.M. 27.07.1993 D.M. 12.03.1994
29	Chiesa di Santa Maria Assunta (ex abbazia benedettina)	
30	Torre La Cerniola di Erchie	D.M. 30/05/1941
Area a protezione della Torre La Cerniola istituita con specifico decreto del Ministero dei Beni Culturali del 03/03/1989		
31	Santuario di Santa Maria Avvocata	
32	Cappella privata	
33	Grotta dell'Annunziata (o degli Spagari)	D.M. 09/01/1990
Testimonianze della tradizione produttiva maiorese		
1	Carliera Camera D'Affitto in località Portacellese	Carliera esistente inattiva
2	Carliera Mezzacapo	Rudere
3	Carliera Della Pietra in località Ponteprimario	Carliera esistente inattiva
4	Carliera Proto in località Ramiera	Carliera con diversa destinazione d'uso
5	Carliera Cimini in località Vecite	Carliera con diversa destinazione d'uso
6	Carliera Cantilena in località Vecite	Carliera con diversa destinazione d'uso
7	Mulino Bonito in località Santa Maria delle Grazie	Ruderi antico mulino
8	Carliere Bonito in località Santa Maria delle Grazie	Carliera esistente inattiva
9	Carliere e Mulini De Ponte in località Santa Maria delle Grazie	Carliera con diversa destinazione d'uso
10	Carliera Confalone in località Sepetito	Carliera esistente inattiva
11	Carliera Confalone in località Sepetito	Carliera esistente attiva
12	Carliera Del Pizzo in località San Pietro in Posula	Carliera esistente inattiva
13	Carliera Cimini in località Salicerchia	Carliera con diversa destinazione d'uso
14-21	Antiche calcare	Ruderi antiche calcare
Aree di tutela paesistica individuate per Decreto Ministeriale ai sensi dell'art. 136 del D. Lgs. 42/2004 e s.m.i.		
Dichiarazione di notevole interesse pubblico dell'intero territorio comunale di Maiori		
Decreto Ministeriale 1 dicembre 1961 Intero territorio del Comune di Maiori		
Decreto Ministeriale del 28 marzo 1985 Costiera Amalfitana comprensente gli interi territori comunali di Amfii, Atrani, Cetara, Conca dei Marini, Furore, Maiori, Minori, Positano, Praiano, Ravello, Scala, Tramonti e Vietri sul Mare		

Aree di tutela paesistica individuate per legge ai sensi dell'art. 142 del D. Lgs. 42/2004 e s.m.i.

i territori costieri compresi in una fascia della profondità di 300 metri dalla linea di battigia, anche per i terreni elevati sul mare

i fiumi, i torrenti, i corsi d'acqua iscritti negli elenchi previsti dal testo uico delle disposizioni di legge sulle acque ed impianti elettrici, approvato con regio decreto 11 dicembre 1933, n.1775, e relative sponde o piedi degli argini per una fascia di 150 metri ciascuna

Regio Decreto 7 maggio 1899 - Vallone Regina Maiori o Sotrone
Regio Decreto 22 giugno 1926 - Vallone Erchie e Rivo San Nicola

i parchi e le riserve nazionali o regionali, nonché i territori di protezione esterna dei parchi

i territori coperti da foreste o da boschi, ancorchè percorsi o danneggiati dal fuoco, e quelli sottoposti a vincolo di rimboscimento, come definiti dall'articolo 2, commi 2 e 6, del D.Lgs. 18 maggio 2001, n. 227;

zone gravate da usi civici
Decreto 18 aprile 1933
Categoria A - Bosco Demanio o Vecite

zone di interesse archeologico indiziate

Aree che alla data del 6 settembre 1985 ricadevano nei centri edificati perimettrati ai sensi dell'articolo 18 della legge 22 ottobre 1971, n. 865
Delibera del Commissario Prefettizio n. 260 del 19.07.1969

Proiezione: UTM - Fusco 33
Datum: WGS84 - Unità: metri
Base Cartografica:
Carta Tecnica Comunale del 2002

Comune di Maiori
Sindaco
Antonio Capone

MAIORI

PIANO URBANISTICO COMUNALE

La Carta dei Vincoli: Beni culturali e paesaggistici

scala 1:5.000

1.3.1.c

geol. Rosanna Miglionico
studi geologici

agr. Fabio Sorrentino
studi agronomici

arch. Marco Busillo
arch. Marco Cretella
arch. Alfonso Polidoro
anagrafe edilizia

arch. Antonio Mattei
studio di zonizzazione acustica

arch. Maria Cafuoco
Responsabile del procedimento

arch. Giovanni Infante
Pianificazione urbanistica e territoriale

arch. Giosuè Gerardo Saturno
Progettazione e valutazione in ambiente gis

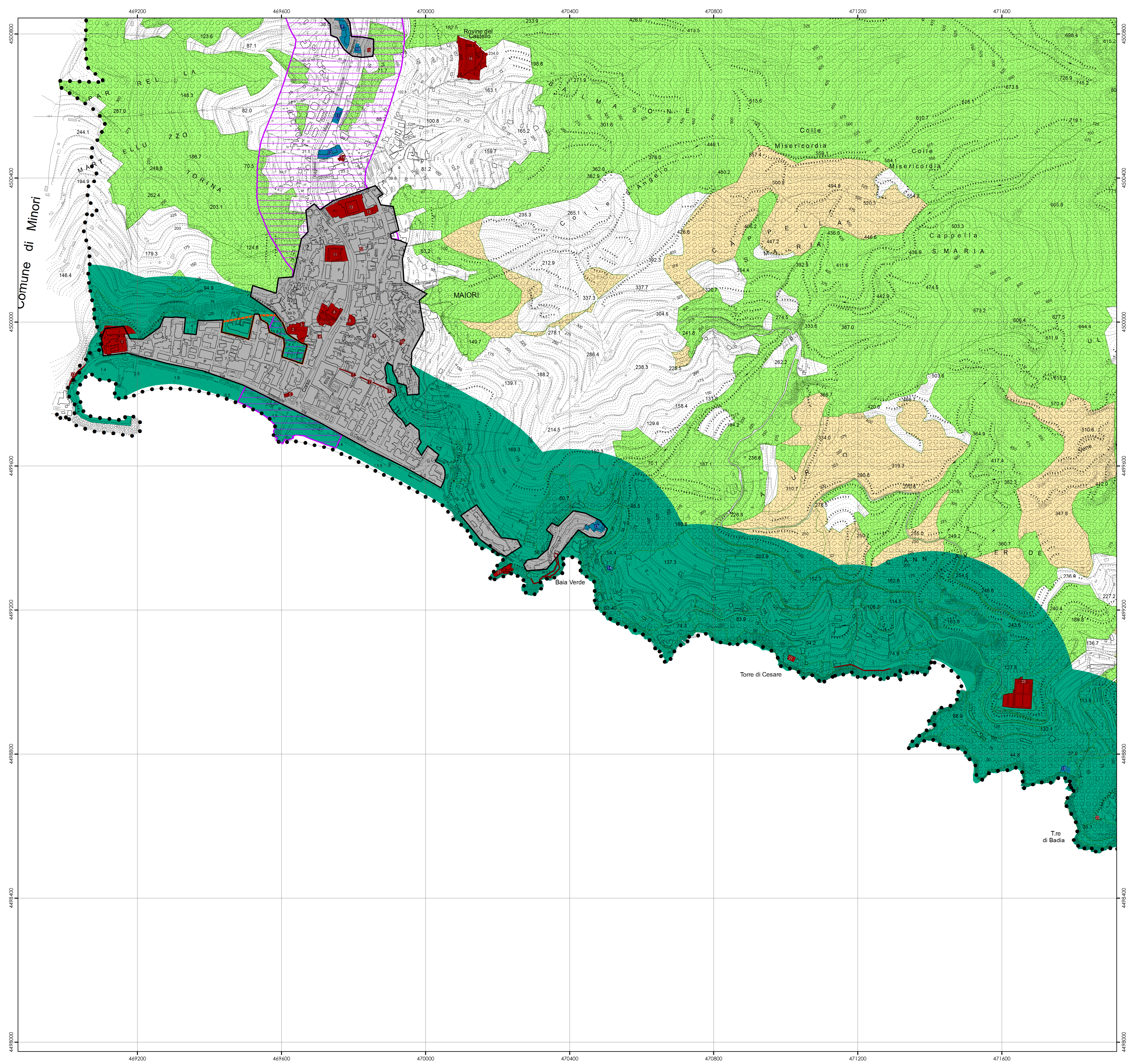

Immobili di interesse artistico, storico, archeologico o etnoantropologico, tutelati ai sensi del Capo I del D. Lgs. n. 42/2004

Dichiarati di interesse culturale ai sensi dell'articolo 13 o la cui esecuzione non risale ad oltre settanta anni, appartenenti allo Stato, alle regioni, agli altri enti pubblici territoriali, nonché ad ogni altro ente ed istituto pubblico e a persone giuridiche private senza fine di lucro, ivi compresi gli enti ecclesiastici civilmente riconosciuti.

1	Chiesa e Convento di San Francesco con annessa biblioteca, antico cimitero e Fonte di San Bernardino	
2	Colleggiata di Santa Maria a Mare con annessa grotta	
3	Chiesa di Santa Maria del Carmine	
4	Chiesa di San Rocco (antica chiesa di San Sebastiano)	
5	Chiesa di San Giacomo a platea	
6	Palazzo Mezzacapo con annesso giardino	D.M. 28.11.1947
7	Mura e Bastioni di San Sebastiano	
8	Palazzo Confalone con annessa cappella dell'Addolorata	
9	Torre del Milo	
10	Chiesa della Madonna Addolorata	
11	Chiesa e convento di Santa Maria della Pietà	D.M. n. 891 del 09/11/2010
12	Chiesa del Santo Rosario	
13	Complesso conventuale di San Domenico	
14	Chiesa di San Pietro in posula	
15	Cappella privata	
16	Castello di San Nicola de Thoro-Plano	
17	Chiesa di Santa Maria delle Grazie	
18	Torre di Vecite	D.M. 29.12.1987
19	Chiesa di San Martino	
20	Chiesa di Santa Maria del Principio	
21	Torre dell'Angelo, de l'Angulo o Normanna, della Formicola	D.M. 18.03.1988
22	Torre di Cesare o Acquarulo	
23	Complesso cimiteriale	
24	Complesso abbaziale di Santa Maria Olearia	D.M. 04.04.1914 D.S.R. n. 22 del 17.04.2002
25	Torre Badia, Santa Maria d'Ogliaro o Santo Spirito	D.M. 14.07.1941
26	Torre Lama del Cane, Americana o del Mortaro	D.M. n. 745 del 09.04.2010
27	Torre la Torricella o Torretta di Capo d'Orso	D.S.R. n.148 del 07.07.2003
28	Torre Tummolo	D.M. 27.07.1993 D.M. 12.03.1994
29	Chiesa di Santa Maria Assunta (ex abbazia benedettina)	
30	Torre La Cerniola di Erchie	D.M. 30/05/1941
Area a protezione della Torre La Cerniola istituita con specifico decreto del Ministero dei Beni Culturali del 03/03/1989		
31	Santuario di Santa Maria Avvocata	
32	Cappella privata	
33	Grotta dell'Annunziata (o degli Spagari)	D.M. 09/01/1990

Testimonianze della tradizione produttiva maiorese

1	Carliera Camera D'Affitto in località Portacellese	Carliera esistente inattiva
2	Carliera Mezzacapo	Rudere
3	Carliera Della Pietra in località Ponteprimario	Carliera esistente inattiva
4	Carliera Proto in località Ramiera	Carliera con diversa destinazione d'uso
5	Carliera Cimini in località Vecite	Carliera con diversa destinazione d'uso
6	Carliera Cantilena in località Vecite	Carliera con diversa destinazione d'uso
7	Mulino Bonito in località Santa Maria delle Grazie	Ruderi antico mulino
8	Carliere Bonito in località Santa Maria delle Grazie	Carliera esistente inattiva
9	Carliere e Mulini De Ponte in località Santa Maria delle Grazie	Carliera con diversa destinazione d'uso
10	Carliera Confalone in località Sepetito	Carliera esistente inattiva
11	Carliera Confalone in località Sepetito	Carliera esistente attiva
12	Carliera Del Pizzo in località San Pietro in Posula	Carliera esistente inattiva
13	Carliera Cimini in località Salicerchia	Carliera con diversa destinazione d'uso
14-21	Antiche calcare	Ruderi antiche calcare

Arete di tutela paesistica individuate per Decreto Ministeriale ai sensi dell'art. 136 del D. Lgs. 42/2004 e s.m.i.

Dichiarazione di notevole interesse pubblico dell'intero territorio comunale di Maiori

Decreto Ministeriale 1 dicembre 1961
Intero territorio del Comune di Maiori

Decreto Ministeriale del 28 marzo 1985
Costiera Amalfitana comprensente gli interi territori comunali di Amfii, Atrani, Cetara, Conca dei Marini, Furore, Maiori, Minori, Positano, Praiano, Ravello, Scala, Tramonti e Vietri sul Mare

Arete di tutela paesistica individuate per legge ai sensi dell'art. 142 del D. Lgs. 42/2004 e s.m.i.

- i territori costieri compresi in una fascia della profondità di 300 metri dalla linea di battigia, anche per i terreni elevati sul mare
- i fiumi, i torrenti, i corsi d'acqua iscritti negli elenchi previsti dal testo uico delle disposizioni di legge sulle acque ed impianti elettrici, approvato con regio decreto 11 dicembre 1933, n.1775, e relative sponde o piedi degli argini per una fascia di 150 metri ciascuna
- Regio Decreto 7 maggio 1899 - Vallone Regina Maiori o Sotrone
- Regio Decreto 22 giugno 1926 - Vallone Erchie e Rivo San Nicola
- i parchi e le riserve nazionali o regionali, nonché i territori di protezione esterna dei parchi
- i territori coperti da foreste o da boschi, ancorchè percorsi o danneggiati dal fuoco, e quelli sottoposti a vincolo di rimboscimento, come definiti dall'articolo 2, commi 2 e 6, del D.Lgs. 18 maggio 2001, n. 227;
- zone gravate da usi civici
- Decreto 18 aprile 1933
- Categoria A - Bosco Demanio o Vecite
- zone di interesse archeologico indiziate
- Arete che alla data del 6 settembre 1985 ricadevano nei centri edificati perimettrati ai sensi dell'articolo 18 della legge 22 ottobre 1971, n. 865
- Delibera del Commissario Prefettoria n. 260 del 19.07.1969

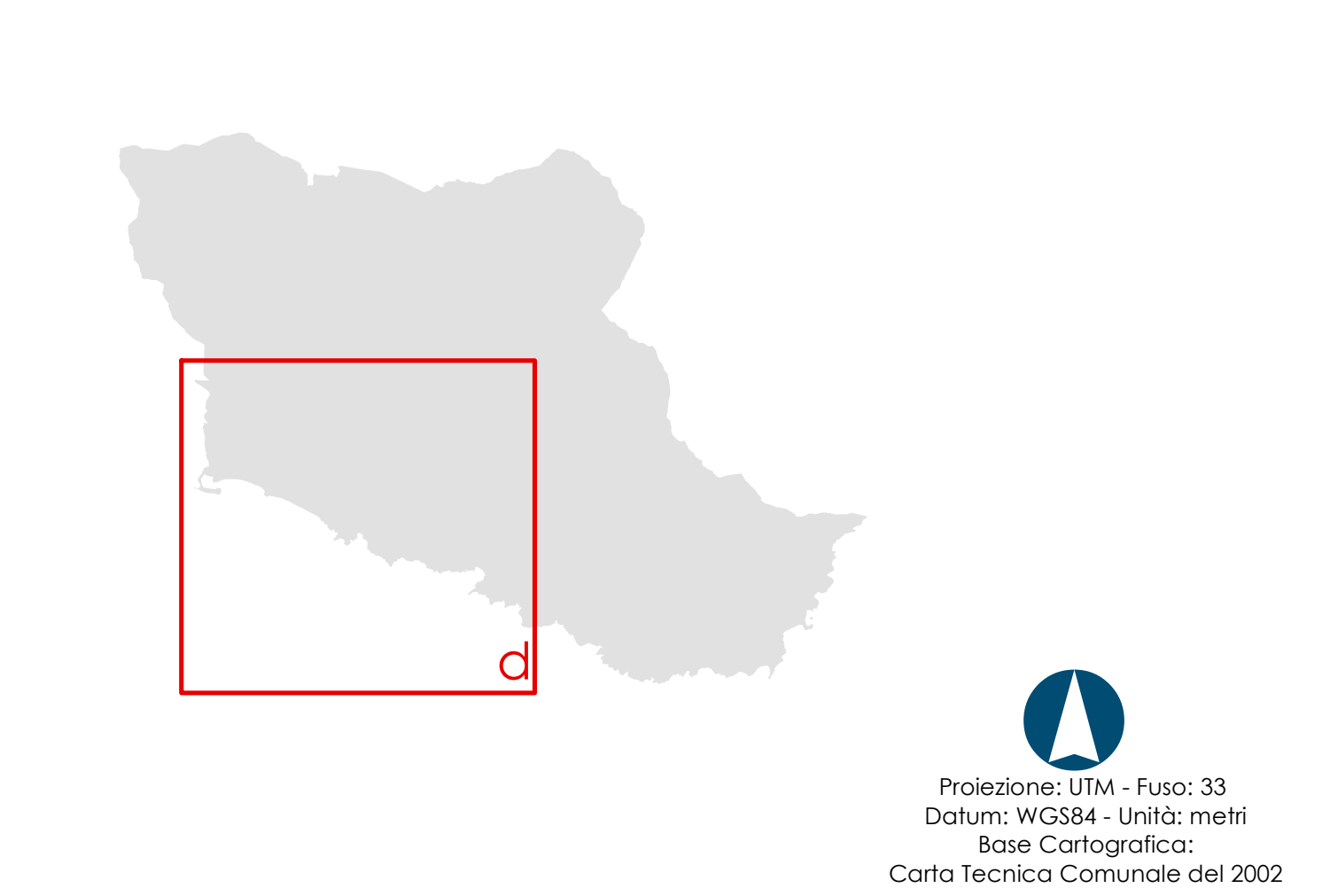

MAIORI
PIANO URBANISTICO COMUNALE

La Carta dei Vincoli: Beni culturali e paesaggistici scala 1:5.000

geol. Rosanna Miglionico studi geologici	arch. Maria Cafuoco Responsabile del procedimento
agr. Fabio Sorrentino studi agronomici		
arch. Marco Busillo arch. Marco Cretella arch. Alfonso Polidoro anagrafe edilizia	arch. Giovanni Infante Pianificazione urbanistica e territoriale
arch. Antonio Mattei studio di zonizzazione acustica	arch. Giosuè Gerardo Saturno Progettazione e valutazione in ambiente gis